MAPA DE ROTA DE TRANSPORTE ESCOLAR

GOVERNO DO ESTADO DO ESPÍRITO SANTO
Secretaria da Educação

Responsável Giselly Rezende Vieira Data: 12/06/2025

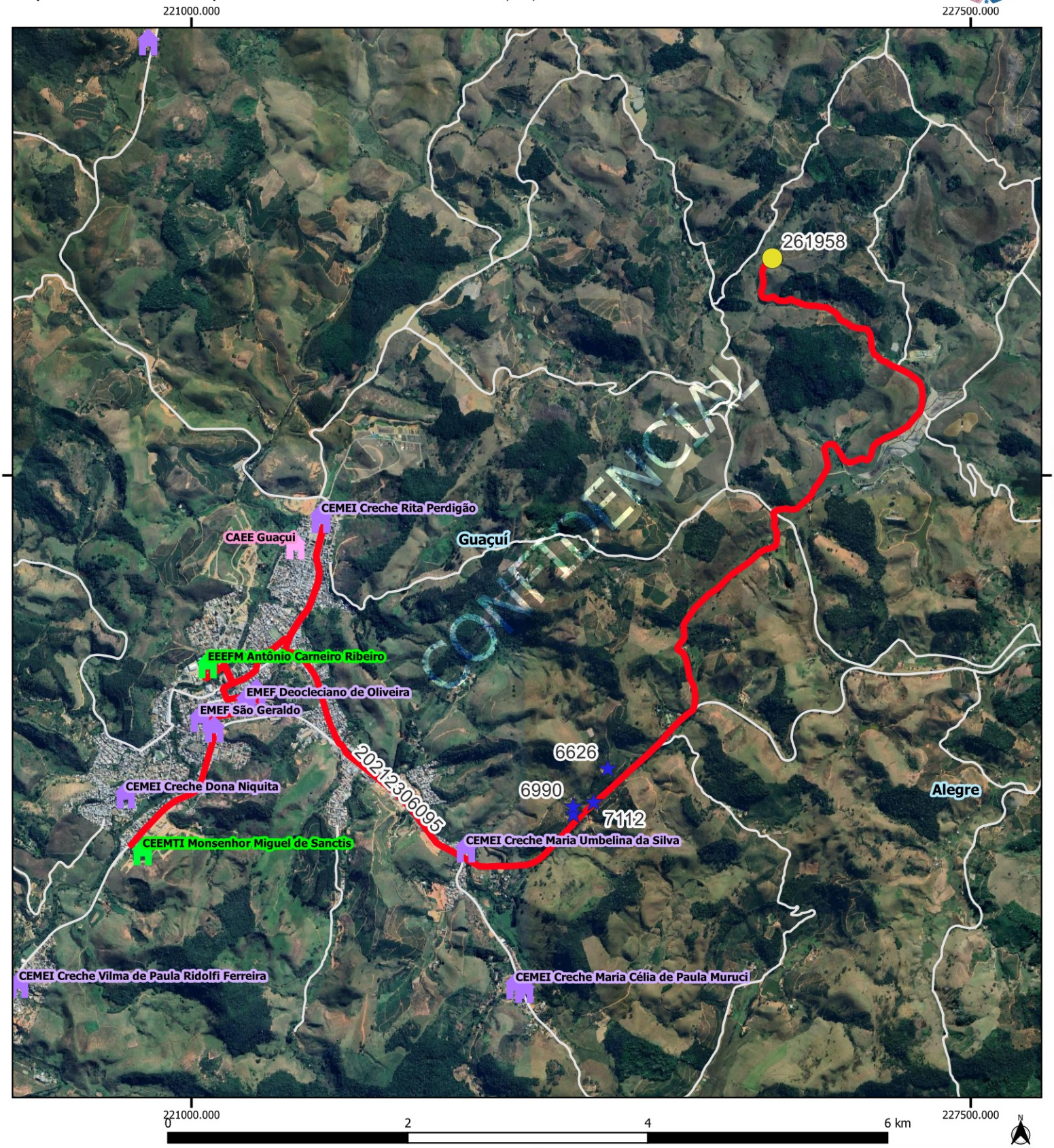

Legenda

Escolas

- Estadual
- Municipal
- CAEE

alunos_estaduais

alunos_transcolar_es

rotas_sedu [84]

Estradas_Vicinais

Google Satellite

Limite_Municipal_2018

GUACUI				
Escola: EMEF ISAURA MAROUES DA SILVA / EEEFM ANTONIO				
Código	20212306095		Tipo: TR	Turno: M
Alunos:	Estado:1	Município: 4	Total: 5	Máximo* 5
Quilometragem Ida: 17.3	Volta: 0		Ap*: 0	Total*: 17.3
Versão: 21	Horários		Entrada:7:00	Saída:

Projeção Universal Transversa de Mercator / Origem da quilometragem no Equador e Meridiano Central acrescidas as constantes 10.000 km e 500 km respectivamente / Datum:

Nome do roteiro

IDA MATUTINO E INTEGRAL - VIAGEM 2 - GRANJA STA CATARINA X BARRETO X CÓRR. APOLINÁRIO X CÓRR. DO PATRIMÔNIO X EMEF ISAURA M.S DA SILVA X EEEFM ANTÔNIO C. RIBEIRO X EMEF DEOCLECIANO DE OLIVEIRA X CEEFMTI